

STUDENT DORMITORY GUIDE

Nihon University
学生寮ガイド



自主創造
日本大学

あなたとともに
100万人の仲間とともに

LIFESTYLE

4つのライフスタイル

1 Banderian MACHIDA

バンデリアン町田 (東京都町田市)

2 Regamerian AKATSUTSUMI

レガーマリアン赤堤 (東京都世田谷区)

3 Regamerian MIYASAKA

レガーマリアン宮坂 (東京都世田谷区)

4 Banderian MATSUDO

バンデリアン松戸 (千葉県松戸市)

CONCEPT

3つのコンセプト

1 初期費用はほとんどかかりません。
入寮時にかかるのは、基本的に寮費のみ。保証料、手付金等必要ありません。
デスクやベッドも完備されているので、出費を大きくおさえることができます。

2 安心の管理・セキュリティ
全ての寮に寮スタッフが常駐。玄関は非接触型キーによる入場で、防犯カメラも完備されています。初めての一人暮らしでも安心です。

3 ワンルームタイプで快適な住環境
個室はすべてワンルーム。浴室、トイレ、エアコン、冷蔵庫、テレビ、電子レンジ等も備えています。各自のライフスタイルに合わせて生活することができます。

CONTENTS

ライフスタイル・コンセプト	02
目次	03
バンデリアン町田 (東京都町田市)	04
レガーマリアン赤堤 (東京都世田谷区)	06
レガーマリアン宮坂 (東京都世田谷区)	08
バンデリアン松戸 (千葉県松戸市)	10
アクセス	12
学生寮 Q&A	14
お申し込み手続きの流れ	16
入寮申込書	17



01

自然豊かな環境とリラックスできる空間

Banderian Machida バンデリアン町田

Men's Dormitory
男子寮

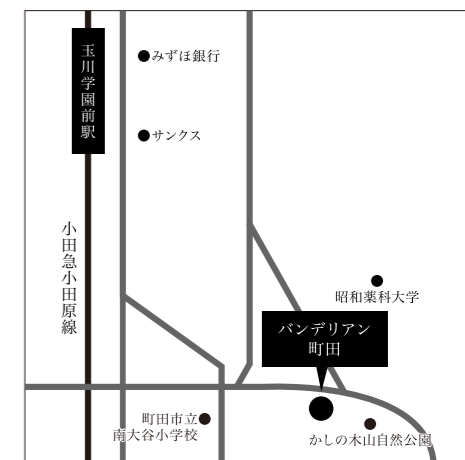
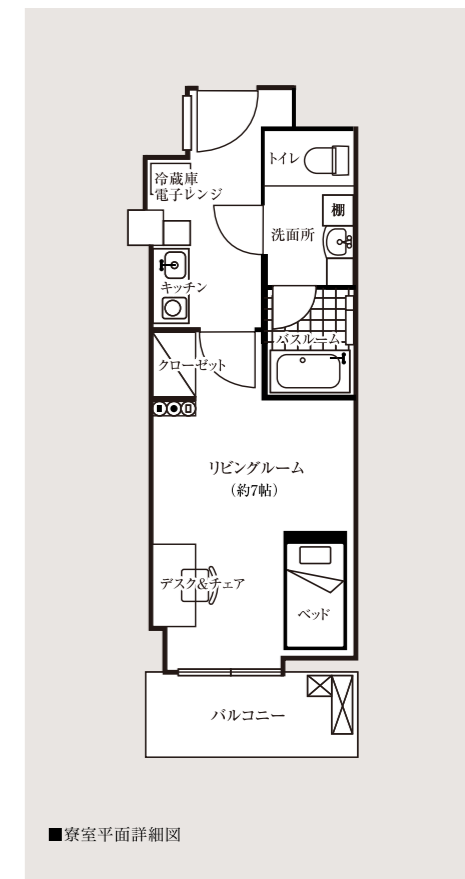

自然豊かな『町田』

潤沢な自然がある都会のオアシス。オンとオフを切り替えるには絶好の立地にあります。静かな空間で勉学に励んだら、電車で1駅の町田駅周辺でショッピングや食事なども楽しめます。

通学に 便利な学部	文理学部(下高井戸)／商学部(祖師ヶ谷大蔵) 生物資源科学部(六会日大前)
--------------	--

住 所	東京都町田市南大谷916-2
交通アクセス	小田急線「玉川学園前」駅 徒歩15分
居室設備	エアコン／24型テレビ／机／椅子／クローゼット／ハイベッド／ミニキッチン(IHコンロ、流し台)／冷蔵庫 電子レンジ／カーテン／物干し竿(ベランダ用)／洗面台／トイレ／インターネット接続端子／シューズボックス
共有設備	ランドリールーム／自動販売機／シューズボックス／メールボックス／宅配ボックス／駐輪場(1人1台)／ラウンジ／多目的室等
個人で準備するもの	寝具セット(枕、掛布団、敷布団 ※有料レンタルあり)／IH用調理器具／炊飯器／インターネット使用時のLANケーブル等 その他生活用品
寮 費	月額55,000円 入居時初期費用なし(NHK受信料・プロバイダ契約料・通信料含む) ※個室の光熱水費や生活必需品、食費が個別に発生します。 ※希望者には朝食・夕食と食事の提供があります。(1食400円)
取 容 定 員	男子100名



02

学生街にある「赤堤」

Regamerian Akatsutsumi レガメリアン赤堤

Women's Dormitory
女子寮

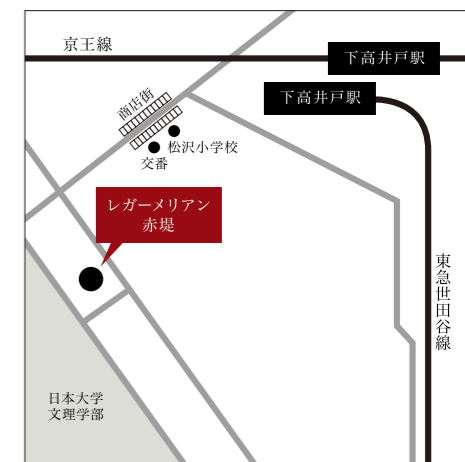
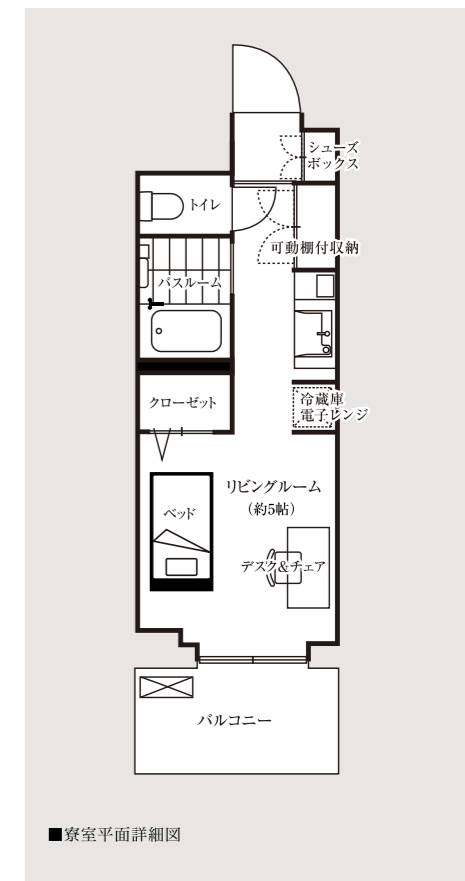

学生街にある『赤堤』

文理学部キャンパスへは目と鼻の先、地域全体に学生が多い街です。下高井戸駅までの道のりは商店が多く立ち並び、生活利便性も良い地域です。

通学に 便利な学部	法学部(水道橋・神保町)／文理学部(徒歩) 経済学部(水道橋・神保町)／商学部(祖師ヶ谷大蔵) 理工学部駿河台校舎(御茶ノ水)／歯学部(御茶ノ水)
--------------	---

住 所	東京都世田谷区赤堤5-23-1
交通アクセス	京王線・東急世田谷線「下高井戸」駅 徒歩8分
居室設備	エアコン／24型テレビ／机／椅子／クローゼット／可動棚付収納／収納付ベッド／冷蔵庫／電子レンジ／カーテン物干し竿(ベランダ用)／洗面台／トイレ／インターネット接続端子／シューズボックス
共有設備	共有キッチン(食器棚、炊飯器、電気ポット、オープンレンジあり)／ランドリールーム／シューズボックス／メールボックス駐輪場(1人1台)／テラス等
個人で準備するもの	寝具セット(枕、掛布団、敷布団 ※有料レンタルあり)／IH用調理器具／インターネット使用時のLANケーブル等／その他生活用品
寮 費	月額65,000円 入居時初期費用なし(NHK受信料・プロバイダ契約料・通信料含む) ※個室の光熱水費や生活必需品、食費が個別に発生します。
収容定員	女子48名



03

落ち着いた雰囲気での快適な学生生活を

Regamerian Miyasaka レガメリアン宮坂

Women's Dormitory
女子寮

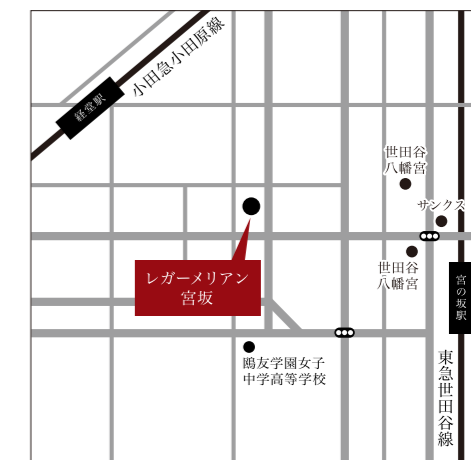
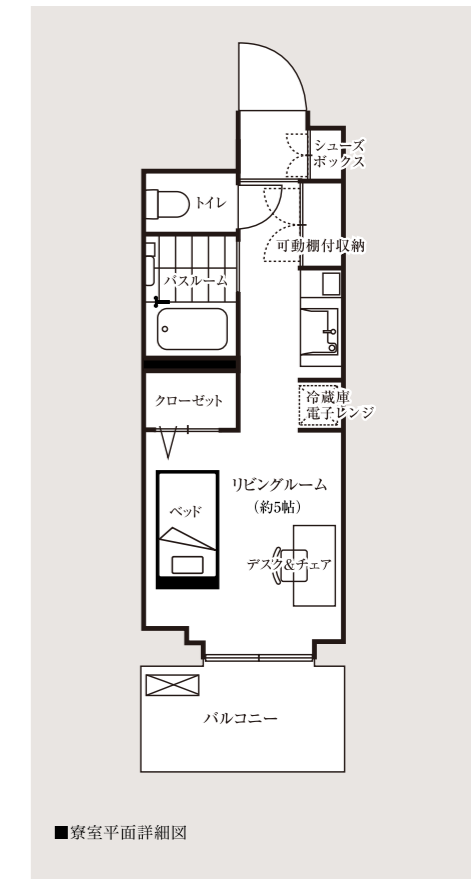

閑静な住宅地『宮坂』

静かな住宅地で緑に囲まれ、宮の坂駅からの道りは世田谷線ののどかな雰囲気につつまれつつも、経堂駅近くは再開発で洗練され、充実した商店街となっています。

通学に 便利な学部	法学部(水道橋・神保町)／文理学部(下高井戸) 経済学部(水道橋・神保町)／商学部(祖師ヶ谷大蔵) 理工学部駿河台校舎(御茶ノ水)／歯学部(御茶ノ水)
--------------	---

住 所	東京都世田谷区宮坂1-30-20
交通アクセス	東急世田谷線「宮の坂」駅 徒歩5分／小田急線「経堂」駅 徒歩8分
居室設備	エアコン／24型テレビ／机／椅子／クローゼット／可動棚付収納／収納付ベッド／冷蔵庫／電子レンジ／カーテン物干し竿(ベランダ用)／洗面台／トイレ／インターネット接続端子／シューズボックス
共有設備	共有キッチン(食器棚、炊飯器、電気ポット、オープンレンジあり)／ランドリールーム／シューズボックス／メールボックス駐輪場(1人1台)／テラス等
個人で準備するもの	寝具セット(枕、掛布団、敷布団 ※有料レンタルあり)／IH用調理器具／インターネット使用時のLANケーブル等／その他生活用品
寮 費	月額65,000円 入居時初期費用なし (NHK受信料・プロバイダ契約料・通信料含む) ※個室の光熱水費や生活必需品、食費が個別に発生します。
収 容 定 員	女子31名



04

閑静な生活環境ながら駅から徒歩7分

Banderian Matsudo バンデリアン松戸

Men's Dormitory
男子寮

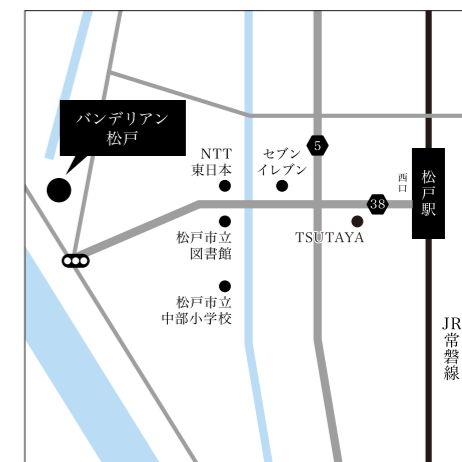
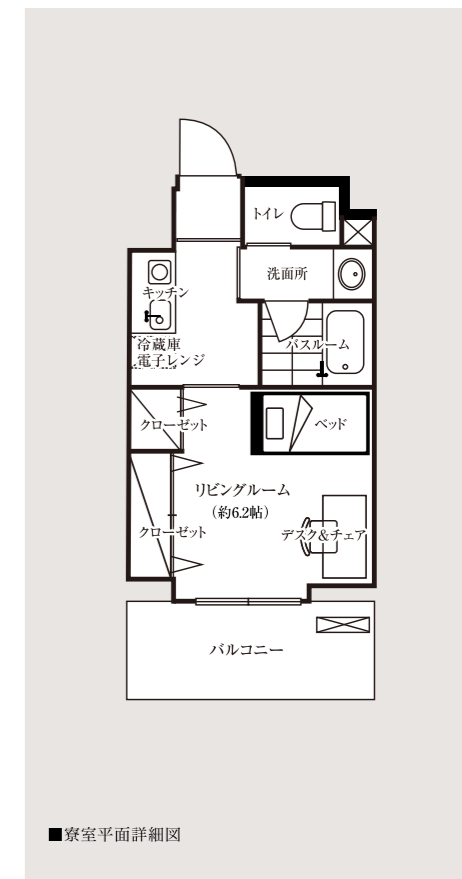
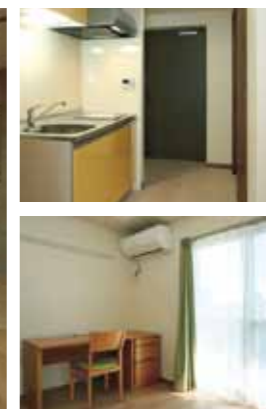

江戸川近郊の歴史ある街『松戸』

本学の首都圏キャンパスから郊外にあるキャンパスまでアクセスが優れた立地です。東京スカイツリーも間近に望むことができ、夏には松戸花火大会が開催されます。

通学に 便利な学部	法学部(水道橋・神保町)／経済学部(水道橋・神保町)／理工学部駿河台校舎(御茶ノ水)／理工学部船橋校舎(北習志野) 歯学部(御茶ノ水)／松戸歯学部(バス)／薬学部(北習志野)
--------------	---

住 所	千葉県松戸市松戸2221-1
交通アクセス	JR常磐線・新京成線「松戸」駅 徒歩7分
居室設備	エアコン／24型テレビ／机／椅子／クローゼット／ハイベッド／ミニキッチン(IHコンロ、流し台)／冷蔵庫 電子レンジ／カーテン／物干し竿(ベランダ用)／洗面台／トイレ／インターネット接続端子／シューズボックス
共有設備	ランドリールーム／自動販売機／シューズボックス／メールボックス／宅配ボックス／駐輪場(1人1台)／ラウンジ／多目的室等
個人で準備するもの	寝具セット(枕、掛布団、敷布団 ※有料レンタルあり)／IH用調理器具／炊飯器／インターネット使用時のLANケーブル等 その他生活用品
寮 費	月額55,000円 入居時初期費用なし (NHK受信料・プロバイダ契約料・通信料含む) ※個室の光熱水費や生活必需品、食費が個別に発生します。
取 容 定 員	男子70名

04 バンデリアン 松戸

02 レガメリアン 赤堤

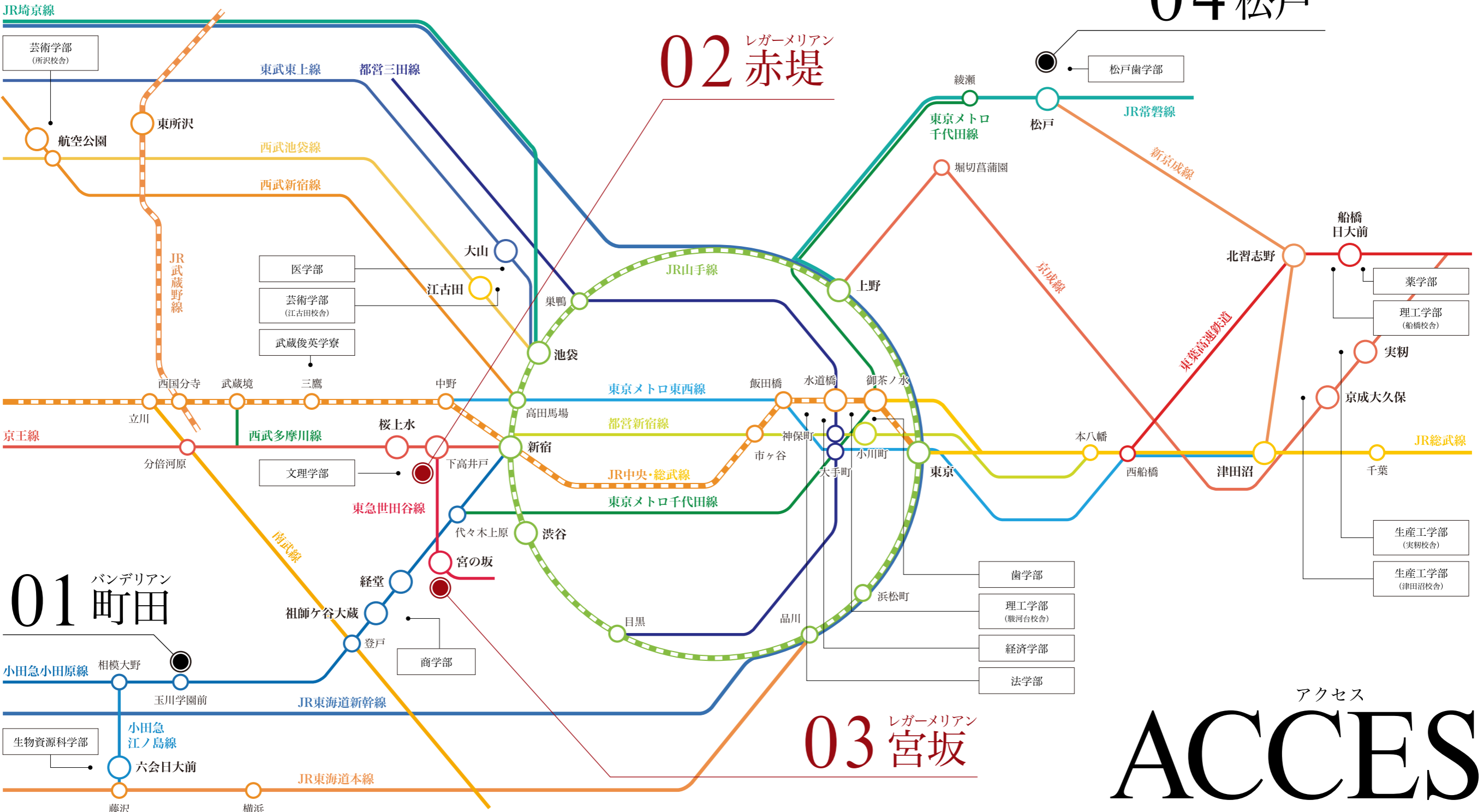

01 バンデリアン 町田

03 レガメリアン 宮坂

アクセス ACCESS



40分	文学部 [下高井戸駅]
30分	商学部 [祖師ヶ谷大蔵駅]
30分	生物資源科学部 [六会日大前駅]



30分	法学部 [水道橋駅・神保町駅]
徒歩3分	文学部 [隣接]
30分	経済学部 [水道橋駅・神保町駅]
15分	商学部 [祖師ヶ谷大蔵駅] 自転車通学可
30分	理工学部 [駿河台校舎] [御茶ノ水駅]
30分	歯学部 [御茶ノ水駅]



40分	法学部 [水道橋駅・神保町駅]
10分	文学部 [下高井戸駅]
40分	経済学部 [水道橋駅・神保町駅]
10分	商学部 [祖師ヶ谷大蔵駅] 自転車通学可
40分	理工学部 [駿河台校舎] [御茶ノ水駅]
40分	歯学部 [御茶ノ水駅]



35分	法学部 [水道橋駅・神保町駅]
35分	経済学部 [水道橋駅・神保町駅]
32分	理工学部 [駿河台校舎] [御茶ノ水駅]
33分	理工学部 [船橋校舎] [船橋日大前駅]
32分	歯学部 [御茶ノ水駅]
15分	松戸歯学部 [バス] 自転車通学可
33分	薬学部 [船橋日大前駅]

※所要時間は寮の最寄り駅から学部の最寄り駅までの時間です。また交通状況によって、実際の所要時間と異なる場合があります。 ※寮及び学部から最寄り駅までの時間は含まれておりません。

Q & A

学生寮

Q. 学生寮に入るための資格はありますか？

A. 学校法人日本大学が設置する大学院、大学学部、短期大学部、専門学校(付属高等学校・中学校は除く)の学生であって、日本国籍を有し地方出身者等の自宅外通学をしなければならない方です。

Q. 複数の寮を同時に申し込むことは可能ですか？

A. 同時に申し込むことは可能です。

Q. 申し込みれば必ず入寮できますか？

A. 原則、先着順に申し込みを受け付けます。空室がなくなった場合等、入寮できない場合があります。

Q. 入寮の申し込みをキャンセルしたいのですが。

A. 早めにお申し出ください。〈連絡先〉0120-130-515[月～金 10:00～16:00]

Q. 同じ寮に男女が生活するんですか？

A. いいえ。バンデリアン町田及びバンデリアン松戸は男子寮。
レガーマリアン赤堤及びレガーマリアン宮坂は女子寮となります。

Q. お部屋は自由に選べるのですか？

A. 原則、大学が決定します。

Q. 契約期間の途中で退寮したいと思っているのですが。

A. 原則できません。また、一旦納入された寮費の返金はできません。

Q. 契約を更新することはできますか？

A. 定められた期限までに申し出れば、最短修業年限の間は更新が認められます。

Q. 年度の途中でも入寮はできますか？

A. 空室がある場合は可能です。ただし、寮費は月額換算です。

Q. 初期費用はどのくらいかかりますか？

A. 入寮時一時金、保証料等の初期費用はほとんどかかりません。入寮時にかかるのは基本的に寮費のみです。

Q. 毎月の寮費はどのように支払うの？ また、自動引落口座の名義は誰でもいいですか？

A. 原則、口座からの引き落としとなります。名義の指定はありません。

Q. 入寮する際に必要なものはどんなものですか？

A. 最低限必要なものは、布団・洗面入浴用具・スリッパ・着替え・勉強道具等です。学習机、ベッド等は備えてあります。また、エアコン・浴室・トイレも完備してあります。洗濯機・乾燥機は共同で利用できます。入寮決定後あらためてご案内します。

Q. お風呂・トイレは共同ですか？

A. お風呂は4つの寮ともに個室にユニットバスがあります。トイレも4寮ともに個室に設置しています。

Q. インターネットを部屋で利用できますか？

A. 可能です。プロバイダ契約料・通信料は寮費に含まれています。LANケーブルをご用意ください。

Q. 自転車・バイク・車は持ち込めますか？

A. 自転車は利用可能です。寮生1人につき、1台分の駐輪場が完備されております。バイク・車は禁止です。

Q. アルバイトはできますか？

A. 可能です。学業に支障がないようにしてください。

Q. 規則や寮スタッフは厳しくないですか？

A. 最低限のルールは定めますが、原則的に自主性を重んじる寮を目指しております。

Q. 門限はありますか？ また遅れた場合はどうなるのですか？

A. 門限は特にありませんが、閉門時間(23時)以降に帰寮する場合や外泊する場合等は、寮スタッフに連絡を入れるか、指定のメールアドレスに連絡してください。なお、寮生は24時間入退出できます。

Q. 友達や家族は寮に宿泊できますか？

A. 外来者の宿泊は一切禁止です。

Q. 友達や家族を寮居室に招くことは可能ですか？

A. 同性であれば、閉門時間(23時)まで可能です。

お申し込み手続きの流れ

応募対象者は以下の条件を満たした者になります。

寮生は、大学院、学部、短期大学部若しくは専門学校に在学中の学生又は1年次に入学を許可された者で、次の条件を備えているものとする。

- ① 地方出身者等の自宅外通学をしなければならない者であること
- ② 共同生活の秩序・規律を重んじ、明朗な寮生活を維持できる者であること
- ③ 日本国籍を有する者であること

寮の選択	男子寮		女子寮	
	バンデリアン町田	バンデリアン松戸	レガーマリアン赤堤	レガーマリアン宮坂

応募書類の郵送	<p>新入生は、『入寮申込書』、『合格通知の写し(コピー)』及び『振込金領収書の写し(コピー)』を以下の宛先に郵送してください。在学学生は、『入寮申込書』及び『学生証の写し(コピー)』を以下の宛先に郵送してください。</p> <p>〒102-8275 東京都千代田区九段南4-8-24 日本大学学生支援部学生課学生支援室 行</p>
---------	--

受付	<p>日本大学で受け付け・確認いたします。</p> <p>12月上旬より受け付け開始</p> <p>※詳細は日本大学のHPでお知らせいたします。</p>
----	---

書類の受取り	<p>入寮申込者に『入寮手続関係書類』を日本大学から送付いたします。</p> <p>※入寮をお受けできない場合は、その旨通知いたします。</p>
--------	--

書類返送	<p>『入寮手続関係書類』を御記入の上、以下の宛先に郵送してください。</p> <p>〒102-8275 東京都千代田区九段南4-8-24 日本大学学生支援部学生課学生支援室 行</p>
------	---

入寮	<p>3月26日から入寮開始</p>
----	---------------------------

入寮を希望される方は「入寮申込書」を御記入の上、以下の宛先に本書を郵送してください。

〒102-8275 東京都千代田区九段南4-8-24
日本大学学生支援部学生課学生支援室 行

入寮申込書

希望する学生寮 (○をしてください)	<input type="radio"/> バンデリアン町田 (男子寮)	<input type="radio"/> バンデリアン松戸 (男子寮)	<input type="radio"/> レガーマリアン赤堤 (女子寮)	<input type="radio"/> レガーマリアン宮坂 (女子寮)
-----------------------	---	---	--	--

■入寮希望者

フリガナ				在学生 <input type="radio"/> 年	性別	印
氏名				新入生 <input type="radio"/>	男・女	
生年月日	昭和・平成	年	月	日	出身高校	
住所 (入寮関係書類送付先)	〒					
携帯電話						
学部・学科	学生証番号		(在学生)			
	受験番号		(新入生)			

※申し込み時の学部・学科から変更した場合は速やかに御連絡ください。

■学費支弁者

フリガナ				入寮希望者との続柄	印
氏名					
住所	〒				<input checked="" type="checkbox"/> 入寮希望者と同じ場合は ✓をつけてください
電話	(日中に御連絡が取れる連絡先)				

◎こちらからの問い合わせについては、学費支弁者に連絡を取らせていただきますので御了承ください。

学校法人 日本大学公認



日本大学学生生徒等 総合保障制度のご案内

< 傷害総合保険 >

学校法人日本大学のスケールメリットを活かした充実した内容

日本大学学生生徒等総合保障制度は、日本大学と保険会社が共同で企画し、日本大学の規模（スケールメリット）を最大限活かしているため、個人で加入いただくより**お得な保障制度**です。本制度は補償内容も充実しており、お子さまが「より安心して」学生生活をお過ごしいただけますよう万全の体制を整えています。

制度の特徴

学校法人日本大学のために企画された、充実した補償内容

- 特長 1** 個人賠償責任補償は「**示談交渉サービス**」セット!! さらに安心!
個人賠償責任補償の対象となる賠償事故（日本国内に限ります。）により損害賠償請求を受けた場合には、損保ジャパン日本興亜が示談交渉をお引き受けし、事故の解決にあたる「示談交渉サービス」がご利用いただけます。
※借家人賠償責任補償に関わる賠償事故は対象になりません。
- 特長 2** 保険料は**団体割引25%** (注)
個人で加入するより割安です。
- 特長 3** **天災危険**（地震・噴火・津波）によるケガも補償
- 特長 4** 授業料などの他、実態に合わせた**学資費用補償**
- 特長 5** **熱中症危険**も補償



大切なお子さまの学生生活のもしも・・・の場合について考えてみてください。

- ◎大切なお子さまに不慮の事故が起こった場合の不安
- ◎扶養者の方に万一のこと（ケガ・病気）があった場合の学費の不安

(注) 団体割引率25%は、被保険者が5,000名以上、10,000名未満の場合です。ご契約開始の際、被保険者の総数が5,000名未満または、10,000名以上になった場合は変更されます。

実際に日大生の学生生活でこれだけの事故が発生しています

平成24年4月1日～平成25年4月1日

1年間に本保障制度加入者に発生した事故件数

921 件 → **1**日に**2**件以上の割合

お申込み・お問い合わせ先

取扱代理店

N 株式会社 日本大学事業部
〒102-0076 東京都千代田区五番町2-6
電話：03-5275-8008 受付時間 平日の午前10時から午後4時まで
HP：http://www.nihon-u.com/ E-mail：enterprise_info@nihon-u.com
※学校法人日本大学が100%出資した事業会社です。

引受保険会社

損害保険ジャパン日本興亜株式会社
南東京支店 渋谷第二支社
〒150-0002
東京都渋谷区渋谷2-12-19 東建インターナショナルビル2階
TEL：03-5778-3510 受付時間 平日の午前9時から午後5時まで

「損害保険ジャパン日本興亜株式会社」は、損保ジャパンと日本興亜損保が2014年9月1日に合併して誕生した会社です。

レオパレス21

自主創造 N. 日本大学 学生の皆様へ

レオパレス21は、日本大学の指定不動産業者です。

レオパレス21では、そんな皆さんの期待に応えることのできるお部屋を多数ご用意しています。充実したキャンパスライフが送れるよう、レオパレス21は皆さんを精一杯応援します。

レオパレス21のメリット

- ①日本大学の学生限定で、契約金からの**特典割引**きあり!!
- ②学生専用の契約プラン「**学割プラン**」をご用意!
- ③敷金・仲介手数料**ゼロ!**※ さらに**家具・家電付き**のお部屋もあります!!

※専有面積30㎡以上の物件は家賃1ヵ月分の敷金が必要です。

お部屋探しの流れ

STEP 1

日本大学専用フリーコールへ **日本大学専用WEBページへ**

担当スタッフが迅速にご対応。また、お近くのレオパレスセンターをご紹介させていただきます。

▼レオパレスセンターに行ってみよう!!

STEP 2

全国約55万室の管理戸数!

希望条件をもとに、全国約55万室の物件からお部屋をお探しします。もちろん他県の物件も、その場で契約が可能です。

全国14学部のお部屋探しが可能! ご希望に沿ったお部屋をご紹介します!!

▼レオパレスの物件を見学してみよう!!

STEP 3

物件見学は絶対オススメ!

時間のある方には実際の物件を見学することをオススメします。また、レオパレスのお部屋タイプは規格化されたお部屋です。地元の同じタイプの物件を見学すれば室内を確認いただけます。

▼ご契約手続き

STEP 4

日本大学の学生限定特典割引あり!

レオパレスは全国の店舗にて契約手続きが可能。なお、日本大学の学生限定で契約金から最大20,000円お値引きいたします!! (契約プランによって異なります。)

専用フリーコールのご案内 **0120-977-721**

専用WEBページのご案内 <http://www.leopalace21.com/roomsearch/nihondaigaku.html>

入寮のお問い合わせ・お申し込み先・管理運営

日本大学 学生支援部
株式会社 日本大学事業部

 **0120-130-515**

[月～金 10:00～16:00]

ただし祝日、年末年始、大学が定める休日は除く。

その他入学に関するお問い合わせ

日本大学入試情報室 TEL:03-5275-8001