日本大学では障がい学生支援をしています

障がい学生支援（サポート）の流れ

障がい等により特別な配慮を希望する場合は、各学部・通信教育部の「学生支援窓口」が受け付けて、あなたの希望について、関係者（カウンセラー、保健室、教員、学生課、教務課や就職指導課等）と連携して、話し合いを行い、学部・通信教育部の障がい学生支援委員会で特別な配慮の内容を決定していきます。

＊学生支援センターでも、障がい学生支援について詳しく知りたい、自分にどのような配慮が必要か分からない、どのように希望を出したらよいか困っている、話し合いがうまくいかないなど、障がい学生支援に関するご相談を受けています。

こころのセルフ・ケアについて

学生支援センターのホームページに
「こころのメンテとブラッシュアップ」があります。
やる気がでない、なんとなく不安など、こころの不調を感じたら、こころのチェック（メンタルヘルスチェック[K6]）をしてみませんか？ 結果は、あなただけが確認できます。
いつでも何回でも気軽にご利用ください。

こころのメンテとブラッシュ・アップ

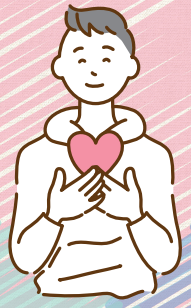

2023

日本大学の学生支援について

学生生活をサポートします！
まずは日本大学学生支援センターや
各学部・通信教育部の学生支援窓口へ

日本大学

日本大学の学生支援について

日本大学では、
「日本大学学生支援センター」「各学部・通信教育部の学生支援窓口」のどちらでも
皆さんの様々な相談を受け付けています。

こんなことで
相談していいのかな？
などもOKです！

日本大学 学生支援センター

日本大学の学生、日本大学正付属の生徒、学生・生徒に関する家族からの相談を受け付けています。
日本大学学生支援センターにて相談やカウンセラー（臨床心理士）によるカウンセリングを受けることができます。

各学部・通信教育部の 学生支援室

各学部・通信教育部の学生支援室では、相談を「学生支援窓口」のコーディネーターが受け付けて、カウンセラー（臨床心理士）を紹介したり、必要に応じて保健室、教員、学生課や教務課等と相談しながら対応します。

＊学生支援室の詳細は各学部のホームページにてご確認ください。

相談内容

- 将来
- トラブル
- 性格
- 勉強
- サークル
- 家族
- 恋愛
- 友達
- メンタルヘルス
- 体調
- 障がいのこと
- お金
- バイト
- etc...

相談内容や個人の
秘密は守られます。

日本大学学生支援センターのご案内（相談・カウンセリングの予約）

予約受付時間	月～土 …… 10:00～17:00
予約方法	●電話予約 ●教職員を通しての紹介予約 ●初めての方に限りWEB予約（学生支援センターHPから）
カウンセリング時間	月～土 …… 10:30～16:00 カウンセリング時間内であれば当日のご相談もお受けします。
電話	03-5275-8238 （カウンセリング・予約専用）
場所	〒102-8275 東京都千代田区九段南4-8-24 日本大学会館3階 （市ヶ谷駅下車 徒歩2分） ◎1階受付で学生証を提示して入館してください。学生以外の方は入館手続きをお願いします。

アクセス

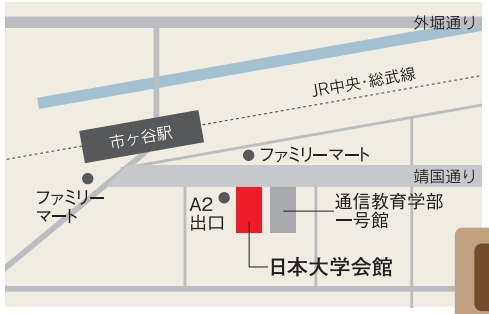

■ JR中央線・総武線「市ヶ谷」駅下車 徒歩2分
■ 都営地下鉄新宿線、東京メトロ有楽町線・南北線「市ヶ谷」駅 下車 A2出口 徒歩1分

学生支援センターHP